

**Agenzia del Territorio
CATASTO FABBRICATI
Ufficio Provinciale di
Teramo**

Dichiarazione protocollo n. TE0194830 del 15/09/2010

Planimetria di u.i.u. in Comune di Roseto Degli Abruzzi

Lungomare Trento

civ. 5

Identificativi Catastali:

Sezione:
Foglio: 33
Particella: 737
Subalterno: 18

Compilata da:
Rapagna' Alberto
Iscritto all'albo:
Ingegneri

Prov. Teramo

N. 110

Scheda n. 1

Scala 1:200

Catasto dei Fabbricati - Situazione al 27/07/2016 - Comune di ROSETO DEGLI ABRUZZI (F585) - < Foglio: 33 - Particella: 737 - Subalterno: 18 >
LUNGOMARE TRENTO n. 5 piano: 2 interno: 10;

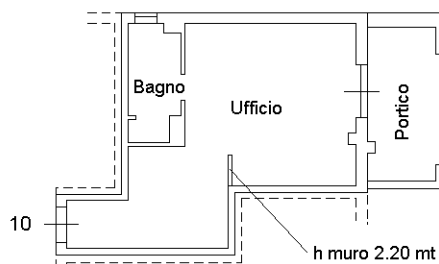

PIANO SECONDO
H= 2,85 mt

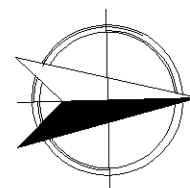

NORD

Ultima planimetria in atti

10 metri